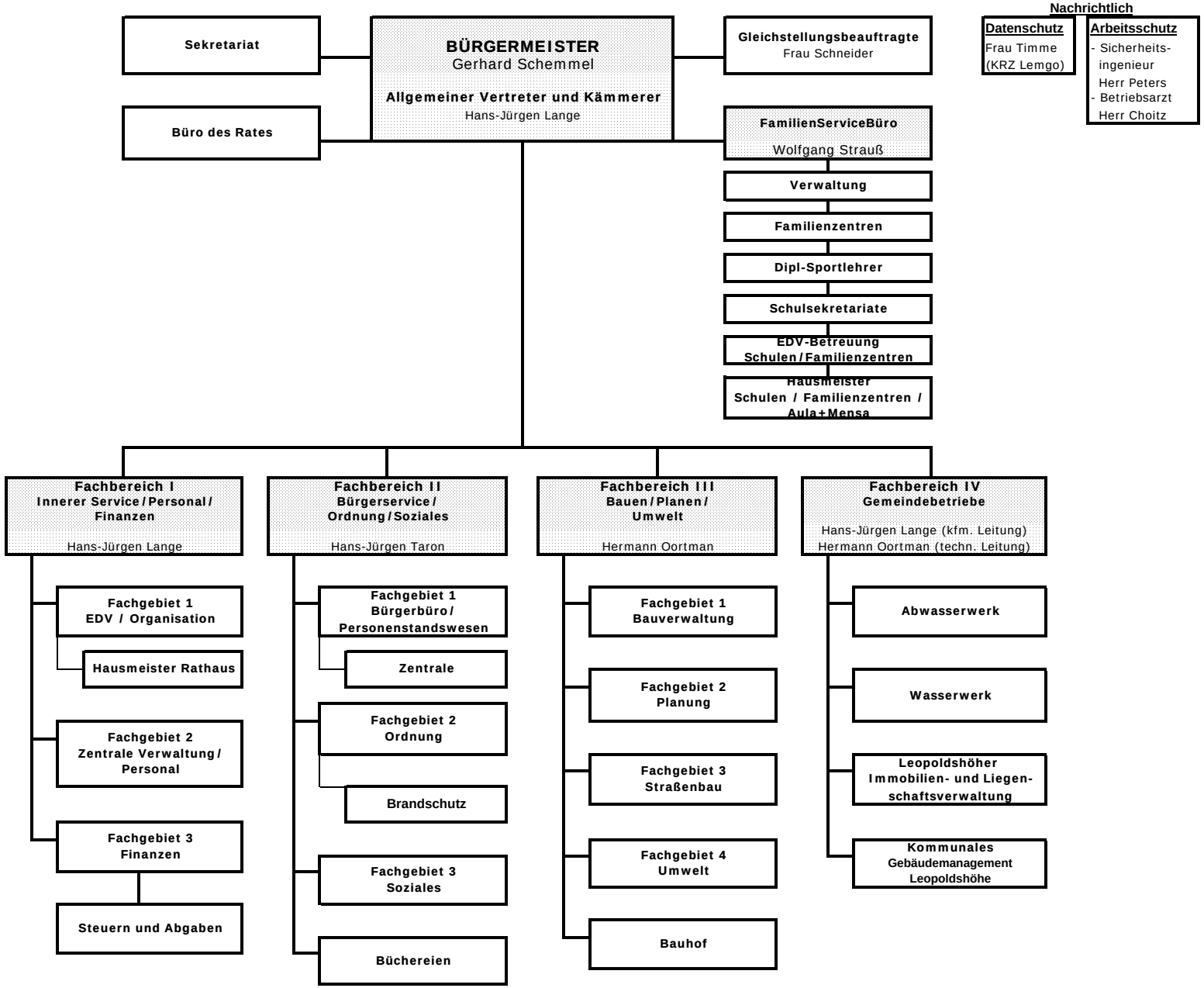

Verwaltungsgliederungsplan der Gemeinde Leopoldshöhe

Stand: 01.11.2010

0 52 08 / 991 - 0
0 52 08 / 991 - 111
info@leopoldshoehe.de
Homepage: www.leopoldshoehe.de