Verwaltungsgliederungsplan der Gemeinde Leopoldshöhe
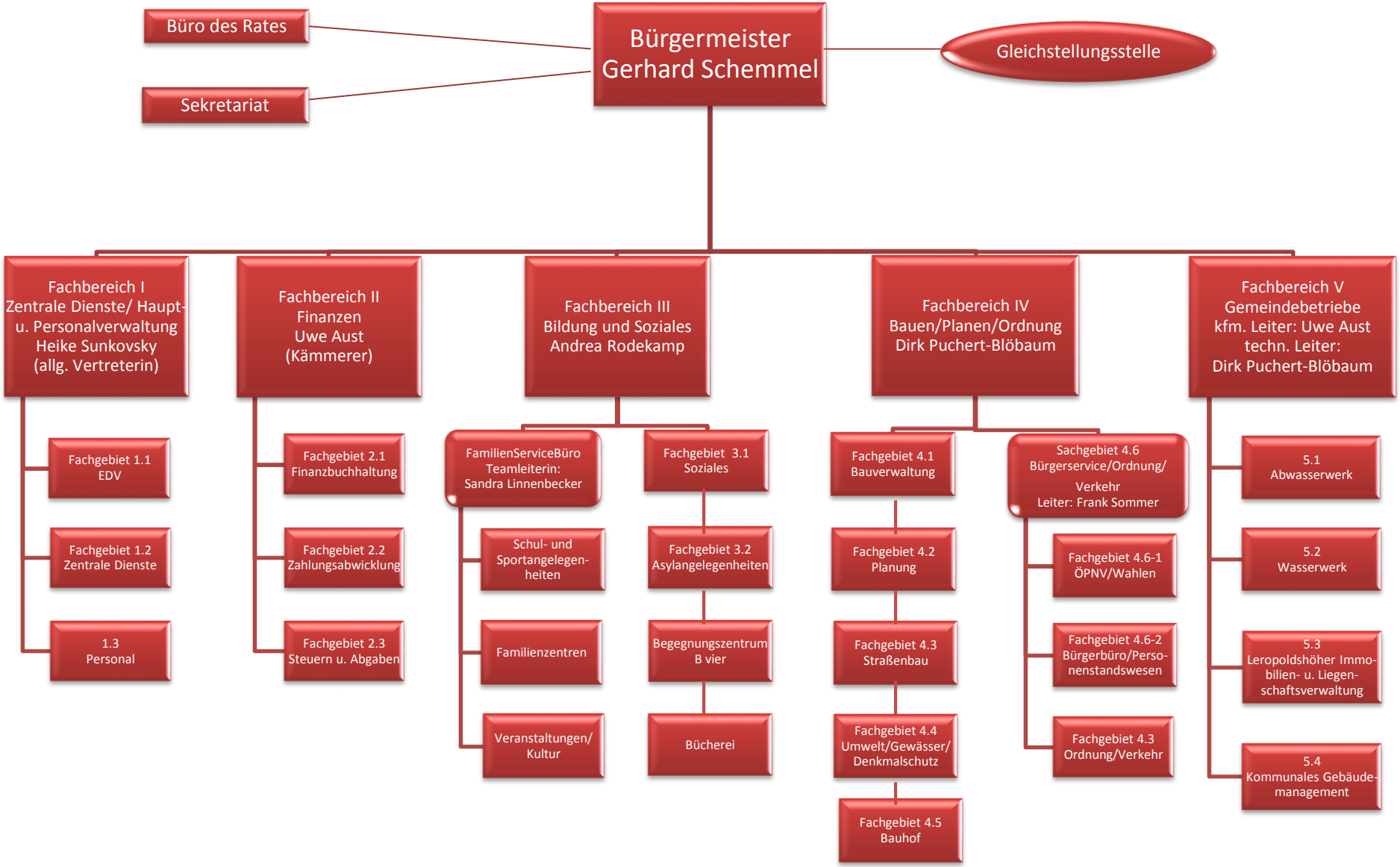
Stand: 01.06.2020
Telefon: 05208/991-0
E-Mail: info@leopoldshoehe.de
www.leopoldshoehe.de